

Beren

- 1p 30 In de afbeelding zie je een stamboom die de afstamming van beren weergeeft volgens de evolutietheorie.

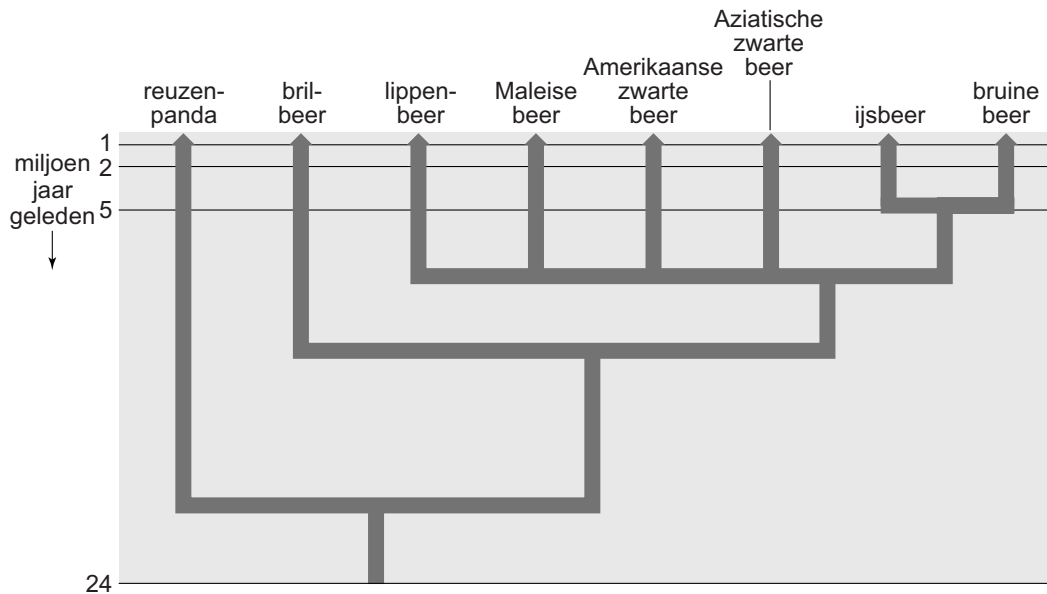

Naar aanleiding van de stamboom doet Kai Lin twee uitspraken.

- 1 De lippenbeer is meer verwant aan de bruine beer dan aan de brilbeer.
- 2 De voorouders van de reuzenpanda begonnen hun ontwikkeling als aparte groep meer dan 24 miljoen jaar geleden.

Zijn deze uitspraken juist volgens de gegevens in de stamboom?

- A geen van beide uitspraken
- B alleen uitspraak 1
- C alleen uitspraak 2
- D zowel uitspraak 1 als uitspraak 2